

HENRY SCHEIN AUF EINEN BLICK

**WELTWEITER
Netto-
umsatz 2018:
9,4 MRD. USD***

- 67,4% ZAHNMEDIZIN
- 28,3% HUMANMEDIZIN
- 4,3% TECHNOLOGIEN & MEHR-WERT-DIENSTLEISTUNGEN*

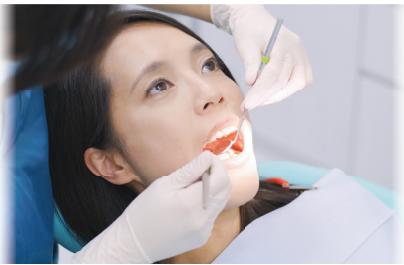

**Nettoumsatz im Jahr 2018:
6,3 Mrd. USD**

ZAHNMEDIZIN

Einzigiger weltweit operierender Dentalfachhändler für Allgemeinmediziner, Fachärzte und Labore

Wachstumschancen:

- Vermehrte Durchdringung von Bestandskunden
- Geografische Expansion
- Fortgeschrittene Technologielösungen, inklusive Praxismanagement
- Stärkere Durchdringung von Spezialmärkten
- Kontinuierliche Fokussierung auf große Gemeinschaftspraxen
- Digitalisierung von Prothetiklösungen



**Nettoumsatz im Jahr 2018:
2,7 Mrd. USD**

HUMANMEDIZIN

Ein führender US-Händler für Gesundheitsdienstleister in verschiedenen Segmenten: alternative Pflegeeinrichtungen, ambulante Operationszentren, Labore, öffentliche Sicherheit, Regierung und Gesundheitssysteme

Wachstumschancen:

- Steigerung der Marktdurchdringung durch organisches Wachstum sowie Akquisition
- Kontinuierliche Fokussierung auf Großkunden, Gesundheitssysteme und Operationszentren
- Fokus auf Spezialsegmente und -lösungen
- Entwicklung einzigartiger Angebote mit Lieferpartnern
- Selektion internationaler Möglichkeiten



**Nettoumsatz im Jahr 2018:
408 Mio. USD***

TECHNOLOGIE- & ZUSATZLEISTUNGEN

Führender Anbieter von Praxis-Management-Software sowie Lösungen für das Patientenbeziehungsmanagement und die Patientennachfragegenerierung von Zahnarztpraxen

Full-Service-Anbieter von Finanzdienstleistungen

Wachstumschancen:

- Vermehrte Durchdringung von Bestandskunden
- Geografische Expansion
- Fähigkeit zur Versorgung großer Praxen
- Fortgesetzte Fokussierung auf die Vereinfachung von Finanzdienstleistungen für Technologieinvestitionen und Praxiserweiterungen

IM FORTUNE-RANKING DER 500 UMSATZSTÄRKSTEN US-UNTERNEHMEN GELISTET (15 Jahre)

LAUT FORTUNE EINES DER ANGESEHENSTEN UNTERNEHMEN DER WELT (18 Jahre)

IM ETHISPHERE® INSTITUTE-RANKING DER WELTWEIT ETHISCHSTEN UNTERNEHMEN VERTRETEN (8 Jahre)

BESTANDTEIL DES S&P 500 - INDEXES (5 Jahre)

HENRY SCHEIN RUND UM DEN GLOBUS



BETREUUNG VON ÜBER
1 MILLION
KUNDEN

88 JAHRE IM
GESCHÄFT

CIRCA
19.000
TEAM SCHEIN MITARBEITER

3.600 VERKAUFSBERATER
IM AUSSENDIENST



1.900 TELESALES-
VERTRIEBSMITARBEITER

2.000
AUSSENDIENST
TECHNIKER

29
VERSAND-
ZENTREN



VERSAND VON
DURCHSCHNITTLICH
134.000
KARTONS
PRO TAG

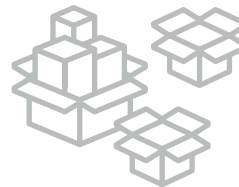

99 %
DER BESTELLTEN
ARTIKEL WERDEN NOCH
AM GESCHÄFTSTAG DES
AUFTRAGSEINGANGS
VERSENDET

MEHR ALS
3.200
PARTNERLIEFERANTEN

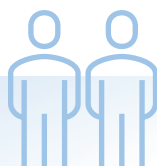

120.000
PRODUKTE VORRÄTIG



180.000
WEITERE PRODUKTE ALS
SONDERARTIKEL ERHÄLTICH